Brilha, Brilha, Meu Coração

Livro de Colorir Musical

Aurora Bloom

Olá, brilhozinho de Deus! ✨

Este livrinho foi feito com muito carinho para você que ama cantar, colorir e sentir o amor de Jesus no coração. A música "Brilha, Brilha, Meu Coração" fala sobre a luz de Deus que nos guia todos os dias — e agora você pode dar cor a essa luz com seus lápis e sua imaginação!
Prepare suas cores mais bonitas e deixe seu coração brilhar com cada traço. Porque quando a gente desenha com fé e alegria, o céu inteiro sorri com a gente! 🌈🖍️

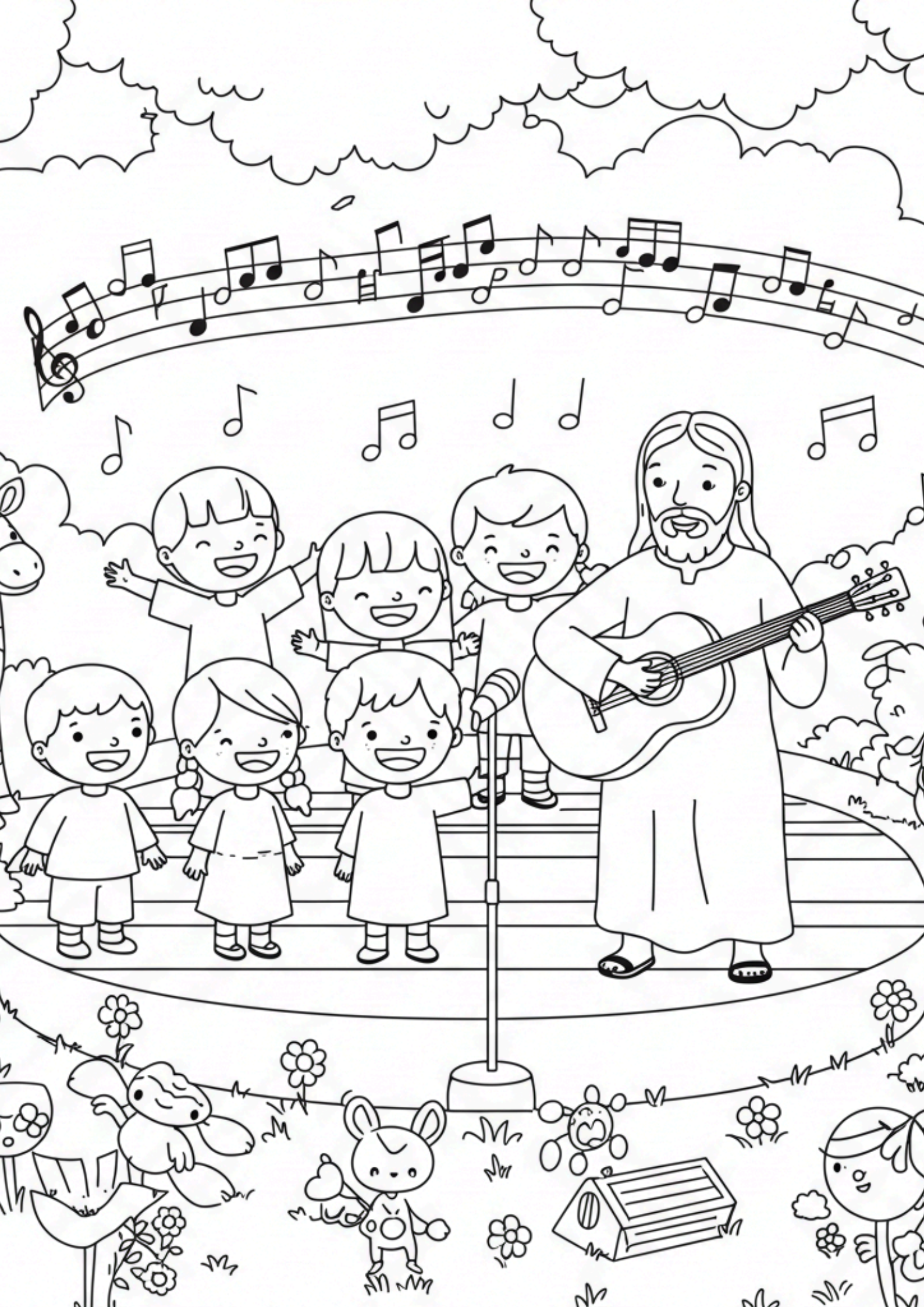

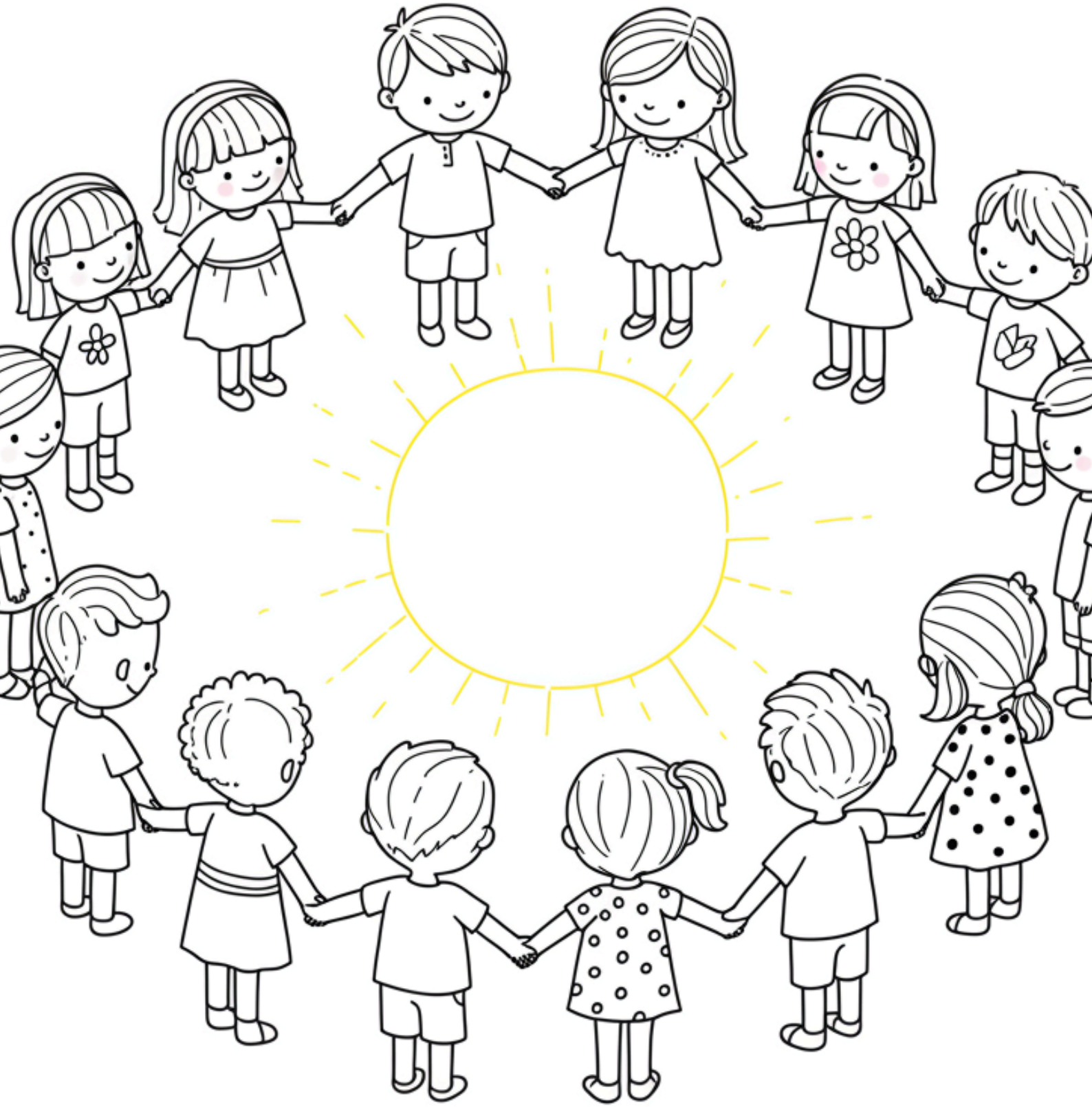

Você fez um lindo trabalho! 🌟

Cada cor que você escolheu ajudou a espalhar o brilho do amor de Deus! Que seu coração continue iluminado, cheio de fé, alegria e esperança.
Agora que terminou de colorir, que tal cantar essa música linda com sua família? Você pode ouvir a versão completa no canal da Aurora Bloom no YouTube — ela vai adorar cantar com você! 🎶
Com carinho e um abraço apertado, da tia Aurora Bloom 💫
"Continue brilhando... sempre com Jesus no coração!"

Participe das Redes Sociais da tia Aurora Bloom